

DI PADOVA - D.I.F.C.

TERME  
: B

Scala originale: 1:1000  
Dimensione cornice: 267.000 x 189.000 metri

26-Feb-2010 14:14

Per Visura

## Visura storica per immobile

Situazione degli atti informatizzati dall'impianto meccanografico al 26/02/2010

<b>Dati della richiesta</b>	Comune di ABANO TERME ( Codice: A001) Provincia di PADOVA
<b>Catasto Fabbricati</b>	Foglio: 18 Particella: 905 Sub.: 1

### INTESTATO

1	GESTIONE COMMISSARIALE FONDO BUONUSCITA PER I LAVORATORI DELLE POSTE ITALIANE S. P. A. con sede in ROMA	89034880411	(1) Proprietà per 1/1
---	------------------------------------------------------------------------------------------------------------	-------------	-----------------------

### Unità immobiliare dal 17/12/2001

N.	DATI IDENTIFICATIVI				DATI DI CLASSAMENTO			DATI DERIVANTI DA			
	Sezione Urbana	Foglio	Particella	Sub	Zona Cens. Zona	Micro Zona	Categoria		Classe	Consistenza	Rendita
1		18	905	1	1		D/2			Euro 186.000,00 L. 360.146,220	VARIAZIONE del 16/11/1987 n. 20845.1/1987 in atti dal 17/12/2001 (protocollo n. 415817) AMPLIAMENTO
<b>Indirizzo</b>		VIA GIUSEPPE JAPPPELLI n. 37 piano: T:				<b>Partita</b>		-		<b>Mod. 58</b>	-
<b>Notifica</b>		415818/2001									

Mappali Terreni Correlati

Sezione - Foglio 18 - Particella 878

### Situazione degli intestati dal 11/06/2009

N.	GESTIONE COMMISSARIALE FONDO BUONUSCITA PER I LAVORATORI DELLE POSTE ITALIANE S. P. A. con sede in ROMA	DATI ANAGRAFICI	CODICE FISCALE	DIRITTI E ONERI REALI
1		ISTRUMENTO (ATTO PUBBLICO) del 11/06/2009 Nota presentata con Modello Unico n. 13447.1/2009 in atti dal 23/06/2009 Repertorio n.: 19360 Rogante: BECCHETTI ALFREDO MARIA Sede: ROMA ATTO RICOGNITIVO E DI IDENTIFICAZIONE	89034880411	(1) Proprietà per 1/1

### Situazione degli intestati dal 16/11/1987

N.	PROAL SRL con sede in ROMA	DATI ANAGRAFICI	CODICE FISCALE	DIRITTI E ONERI REALI
1		VARIAZIONE del 16/11/1987 n. 20845.1/1987 in atti dal 17/12/2001 (protocollo n. 415817) AMPLIAMENTO	019233320285	(1) Proprietà fino al 11/06/2009

## Visura storica per immobile

Situazione degli atti informatizzati dall'impianto meccanografico al 26/02/2010

Situazione dell'unità immobiliare che ha originato il precedente dal 05/02/2001

N.	DATI IDENTIFICATIVI				DATI DI CLASSAMENTO				DATI DERIVANTI DA		
	Sezione Urbana	Foglio	Particella	Sub	Zona Cens.	Micro Zona	Categoria	Classe		Consistenza	Rendita
1		18	905	1			D/2			L. 351.000.000	VARIAZIONE del 18/10/1985 n. 10845 - /1/1985 in atti dal 05/02/2001 (protocollo n. 37797) FUSIONE
			906	1 2							
<b>Indirizzo</b> VIA JAPELLI n. 37 piano: SI-T. <b>Annotazioni</b> piani da sl a 11											

Situazione degli intestati dal 18/10/1985

N.	PROAL SRL con sede in ROMA	DATI ANAGRAFICI	CODICE FISCALE	DIRITTI E ONERI REALI
1	VARIAZIONE del 18/10/1985 n. 10845 - /1/1985 in atti dal 05/02/2001 (protocollo n. 37797) FUSIONE		01923320285	(1) Proprietà fino al 16/11/1987

**Per ulteriori variazioni richiedere le visure storiche dei seguenti immobili variati o soppressi, originari del precedente:**

- foglio 18 particella 905 subalerno 2
- foglio 18 particella 905 subalerno 1
- foglio 18 particella 906 subalerno 1

Rilasciata da: Servizio Telematico



# NUOVO CATASTO EDILIZIO URBANO

(R. DECRETO-LIQUIDAZIONE 12 APRILE 1959, N. 439)

Planimetria dell'immobile situato nel Comune di Padova Via Pietro D'Abano s.n.  
Ditta "TERME D'ABANO" s.a.s. di G. Citterio & C. - con sede in Padova via C. Battisti,  
Allegata alla dichiarazione presentata all'Ufficio Tecnico Erariale di Padova

ALBERGO HOTEL CENTRALE

TAV. N° 13

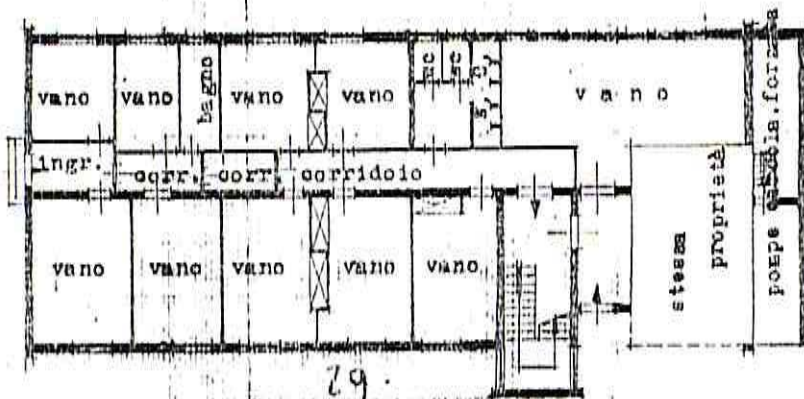

PIANTA PIANO TERRA H = 3.20

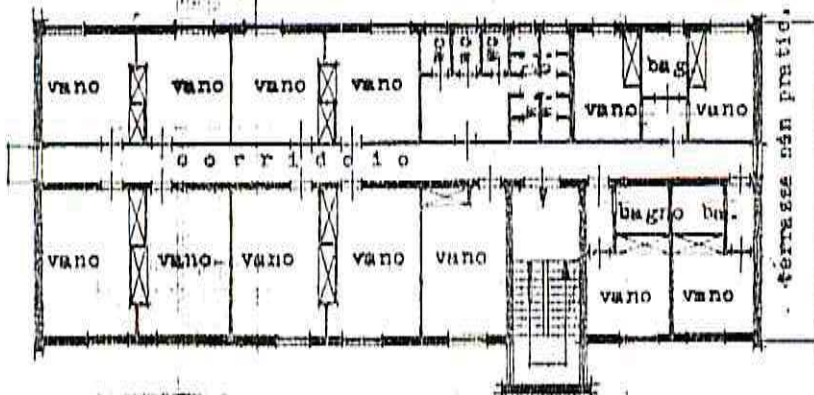

PIANTA PRIMO PIANO H = 2.85

VISTO: per autenticità della firma, apposta  
in atto pubblico, che Vinci Ivano  
Padova il 5/2/1963

ORIENTAMENTO

SCALA DI 1.

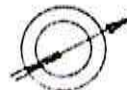

SPAZIO RISERVATO PER LE ANNOTAZIONI D'UFFICIO

Compilata dal Geom. Vinci Ivano  
(Firma, nome e cognome del tecnico)

DATA  
PROT. N°

Iscritto all'Albo dei Geometri  
della Provincia di Padova

DATA 5/2/1963

Firma: Vinci Ivano

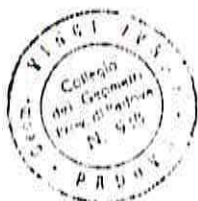



# NUOVO CATASTO EDILIZIO URBANO

(R. DECRETO-LEGGI 11 APRILE 1938, N. 241)

Planimetria dell'immobile situato nel Comune di Abano Terme Via Pietro D'Abano s.m.  
Ditta "TERRE D'ABANO" s.m.s. - di G. Citterio & C. - con sede in Padova via C. Battisti  
Allegata alla dichiarazione presentata all'Ufficio Tecnico Erariale di Padova

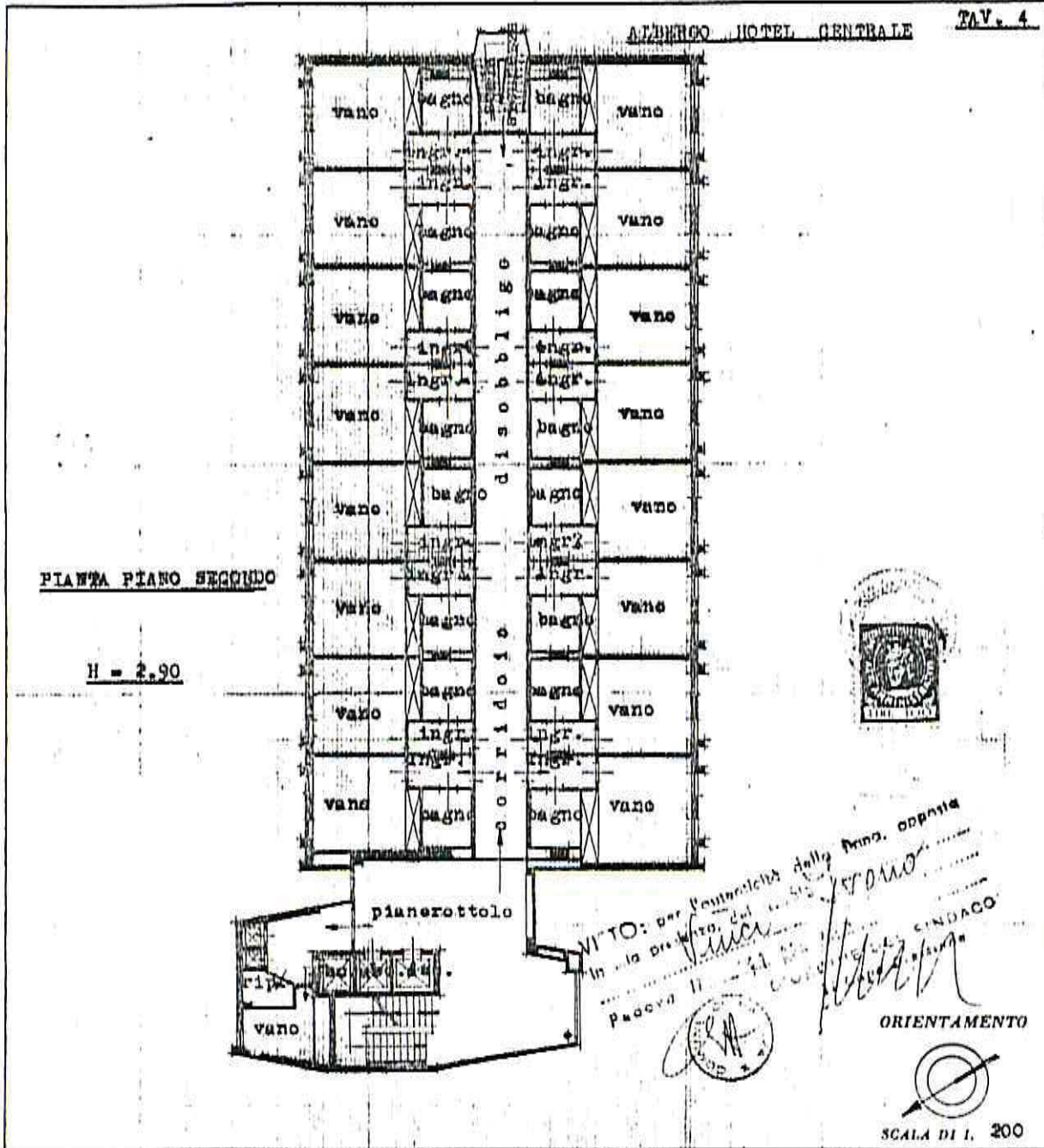

VITO: per l'attestazione della Mmo. Opparte  
in la direzione, dal  
Padova il 11/11/1963

*[Signature]*  
SINDACO

ORIENTAMENTO

SCALA DI 1: 200

SPAZIO RISERVATO PER LE ANNOTAZIONI D'UFFICIO

DATA 11/11/1963  
PROT. N° 1

*[Circular Stamp: VINCENZI IVANO, Catasto di Abano Terme, P.le. S. Maria, N. 9135, PADOVA]*

Compilata dal Geom. Vinci Ivano  
(Titolo, nome e cognome del tecnico)

Iscritto all'Albo de Geometri  
della Provincia di Padova  
DATA 5/9/1963  
Firma: Vinci Ivano